

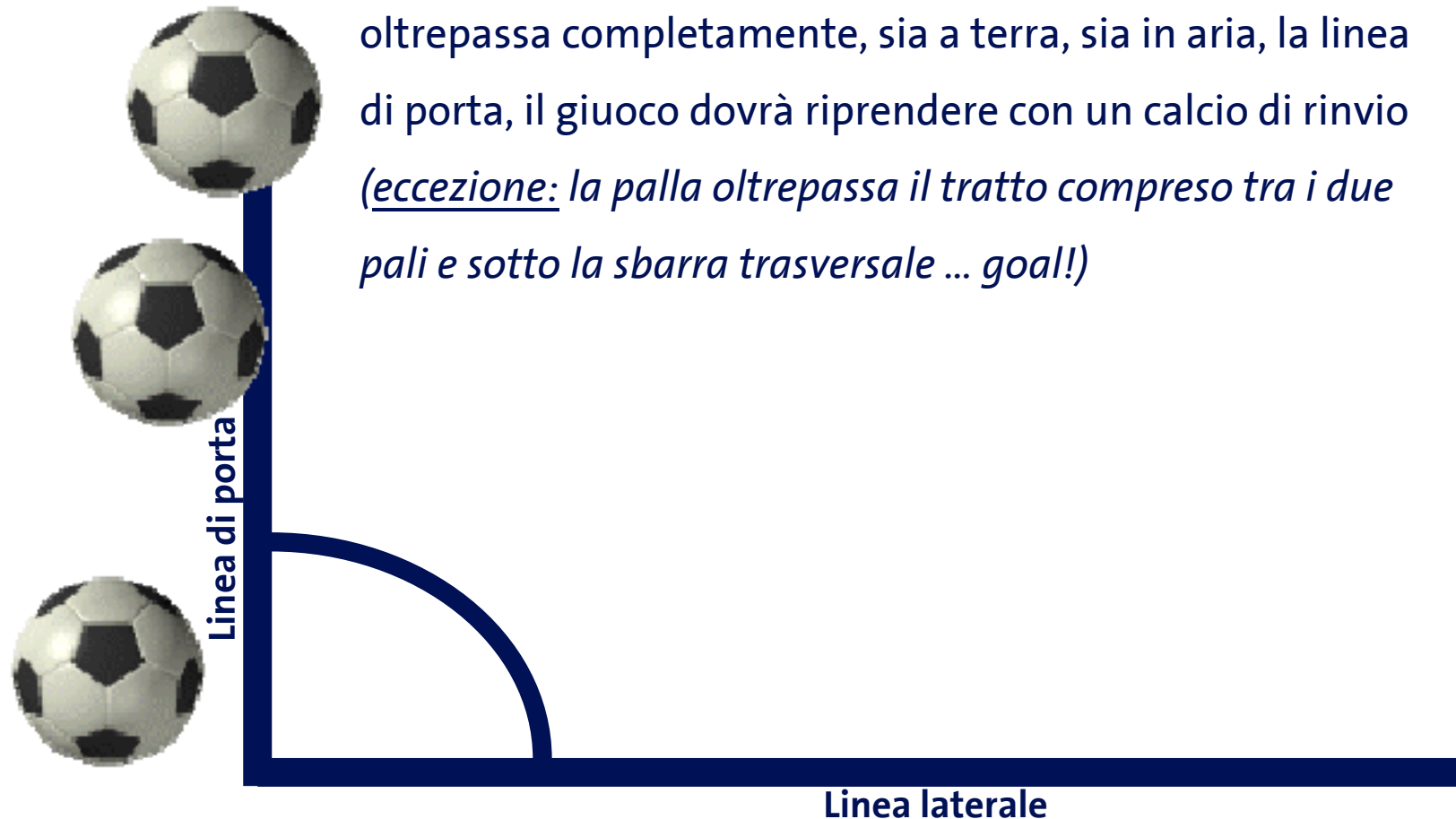

- quando il pallone, dopo essere stato giocato o toccato per ultimo da un giocatore della squadra attaccante, oltrepassa completamente, sia a terra, sia in aria, la linea di porta, il giuoco dovrà riprendere con un calcio di rinvio (eccezione: la palla oltrepassa il tratto compreso tra i due pali e sotto la sbarra trasversale ... goal!)



# Refereeing

## RG16: Il calcio di rinvio dalla porta



### Esecuzione <sup>1</sup>

- il calcio di rinvio dalla porta può essere eseguito dal portiere o da un giocatore di campo; il pallone potrà essere collocato in un punto qualsiasi dell'area di porta

2/7

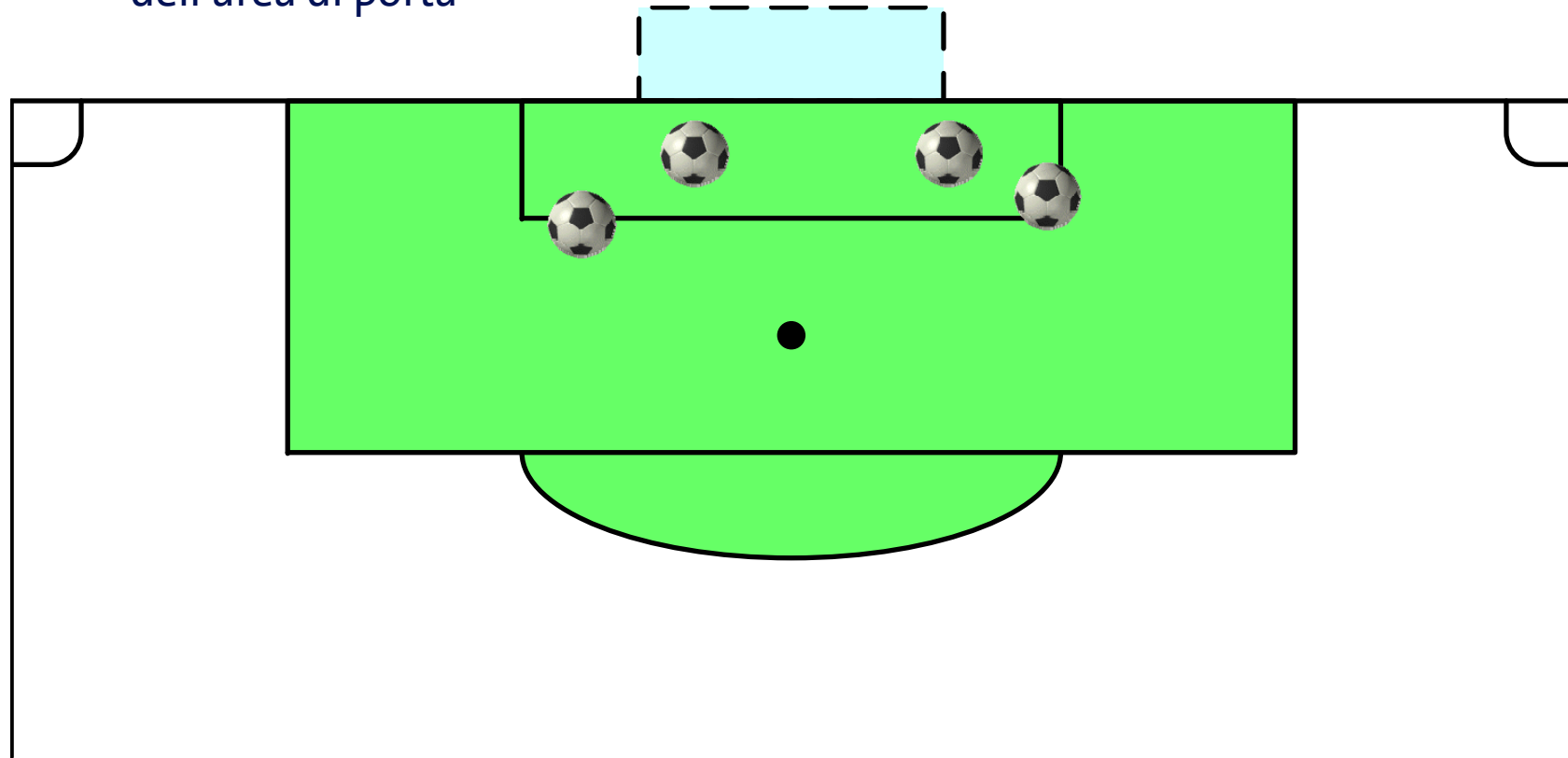

01.03.2010

FTC Federazione Ticinese Calcio, Direzione Sezione Arbitrale  
© Carlo Bertolini, Istruttore arbitri ASF

# Refereeing

## RG16: Il calcio di rinvio dalla porta



### Esecuzione <sup>2</sup>

- per essere in gioco e quindi poter essere ripreso da un altro giocatore, il pallone deve uscire dall'area di rigore in direzione del terreno di gioco. Se il pallone non è giocato fuori dall'area di rigore, il calcio di rinvio va ripetuto!

3/7



⇒ durante il calcio di rinvio, la regola del fuori gioco è, in prima fase, abolita !

01.03.2010

FTC Federazione Ticinese Calcio, Direzione Sezione Arbitrale  
© Carlo Bertolini, Istruttore arbitri ASF

# Refereeing

## RG16: Il calcio di rinvio dalla porta



### Esecuzione <sup>3</sup>

- una rete può essere ottenuta direttamente su calcio di rinvio
- se dopo essere stato messo correttamente in gioco, il pallone, senza essere stato toccato, entra nella porta della squadra che ha effettuato il calcio di rinvio, il gioco riprenderà con un calcio d'angolo (v. schizzo)

4/7

01.03.2010

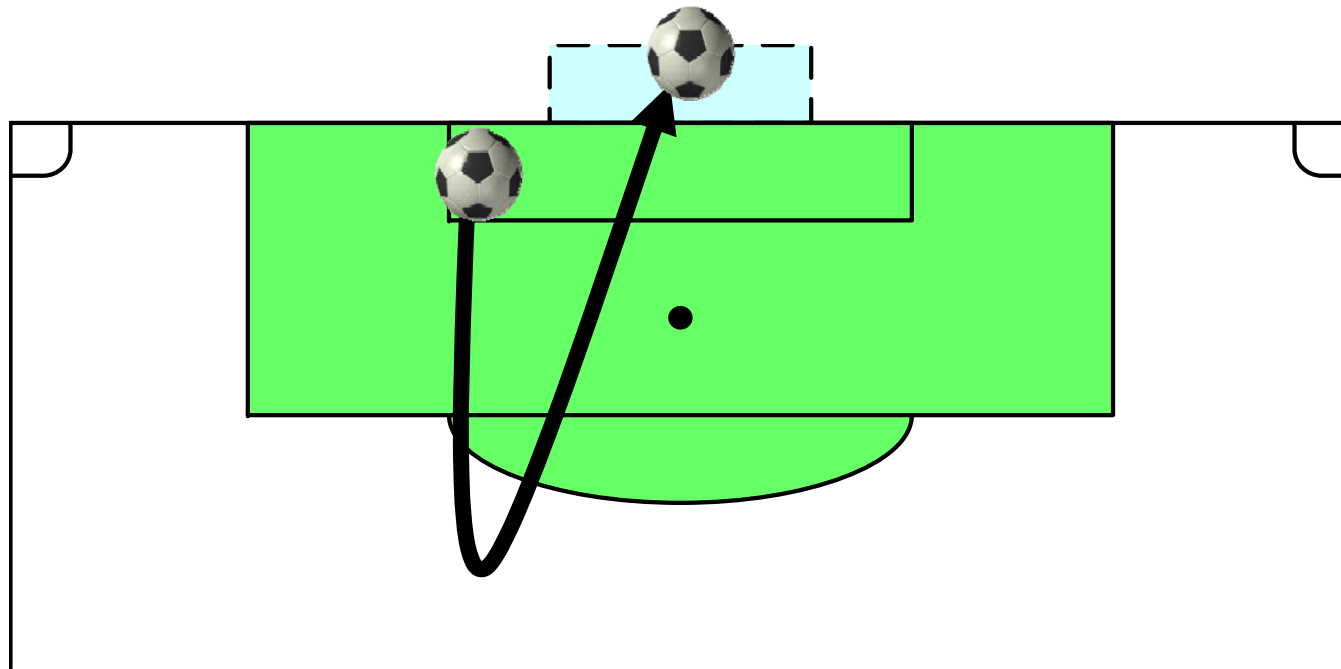

# Refereeing

## RG16: Il calcio di rinvio dalla porta



### Esecuzione <sup>4</sup>

- se in occasione di un calcio di rinvio il pallone oltrepassa la linea di porta della squadra che lo effettua:
  - fra il palo e la linea di delimitazione dell'area di rigore ⇒ **ripetizione**
  - fra la linea laterale di delimitazione dell'area di rigore e l'asta della bandierina d'angolo ⇒ **calcio d'angolo**

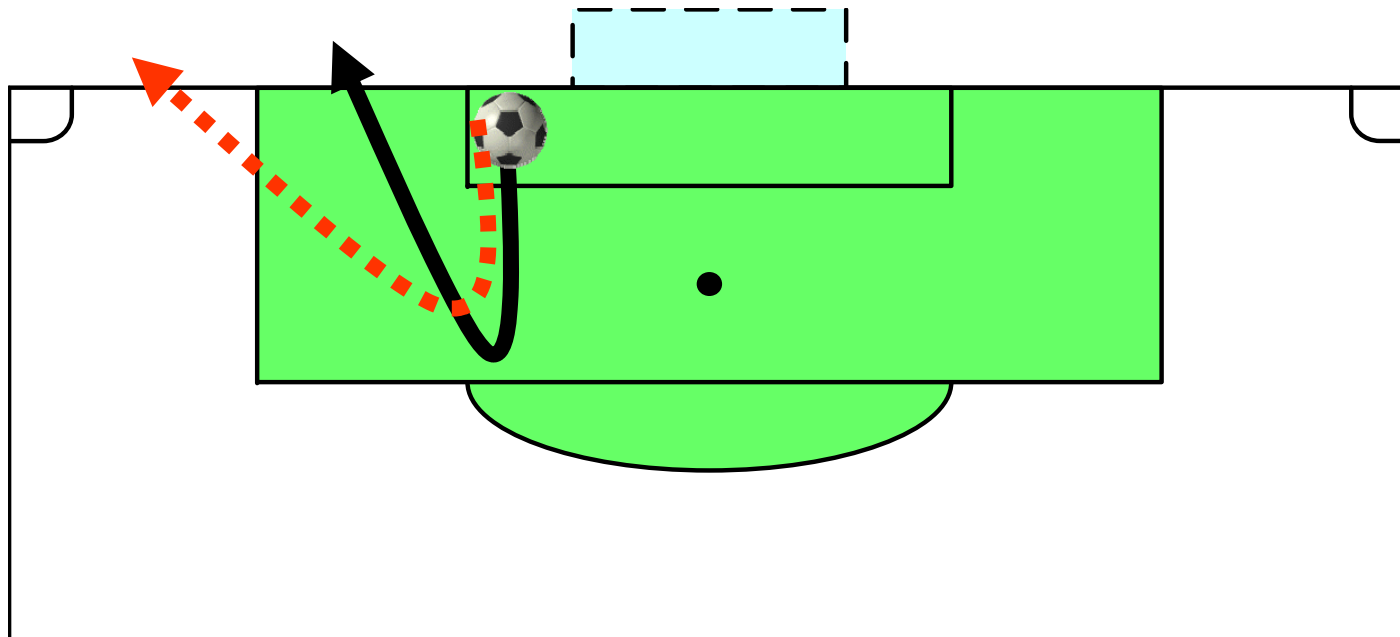



### Punizioni

- nel caso in cui il giocatore che ha effettuato il calcio di rinvio gioca una seconda volta il pallone
  - dopo che lo stesso è entrato in giuoco e prima che sia stato toccato o giocato da un'altro giocatore ... **calcio di punizione indiretto** dove è avvenuta l'infrazione
  - prima che sia uscito dall'area di rigore (e pertanto prima che sia in giuoco!), il calcio di rinvio **va ripetuto!**



6/7

01.03.2010

FTC Federazione Ticinese Calcio, Direzione Sezione Arbitrale  
© Carlo Bertolini, Istruttore arbitri ASF

# Refereeing

## RG16: Il calcio di rinvio dalla porta



### Punizioni

- durante l'esecuzione del calcio di rinvio, nessun giocatore avversario deve trovarsi nell'area di rigore della squadra che lo effettua.
  - se un attaccante, che si trova dentro l'area di rigore al momento che viene battuto il calcio di rinvio, si sposta impossessandosi del pallone entrato regolarmente in gioco ⇒ **calcio di punizione indiretto** nel punto in cui si trovava al momento dell'esecuzione del calcio di rinvio

